Conjoncture à fin septembre 2026

Equipements électriques

Evolution de la production
Solde d'opinion en CVS−CJO

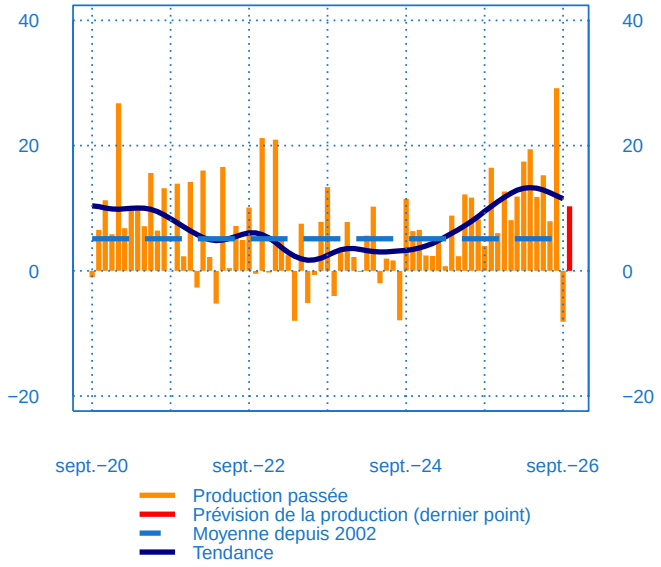

Evolution des livraisons
Solde d'opinion en CVS−CJO

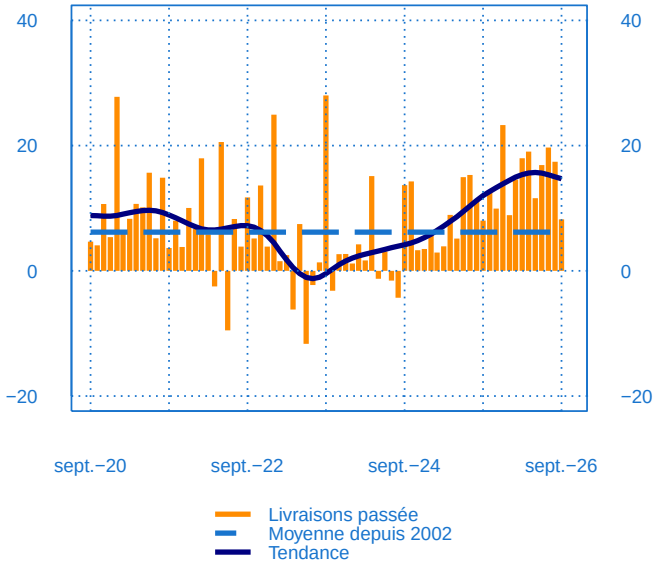

Stocks et carnets de commandes (situation)
Solde d'opinion en CVS−CJO

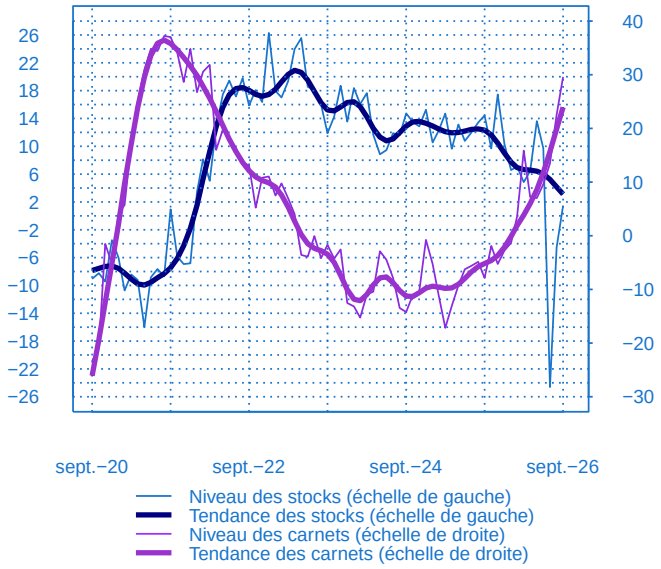

Evolution des commandes globales et étrangères
Solde d'opinion en CVS−CJO

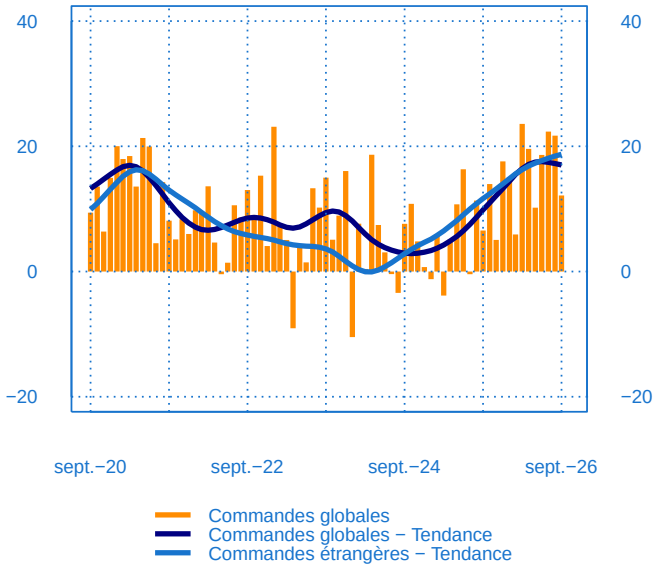

Taux d'utilisation des capacités de production
Solde d'opinion en CVS−CJO (en pourcentage)

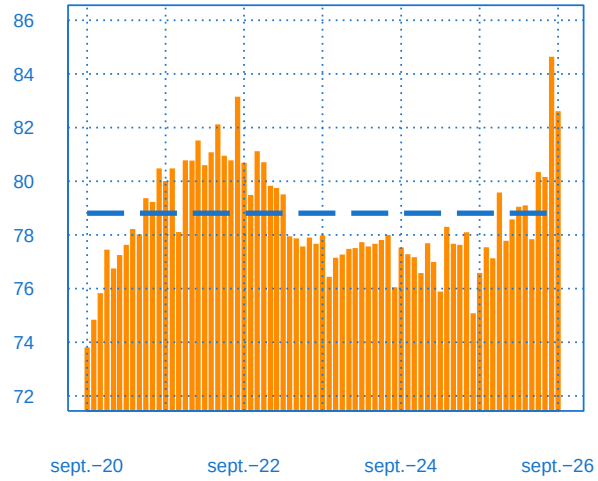

Taux d'utilisation des capacités de production
Moyenne depuis 2002

Evolution des effectifs passés
Solde d'opinion en CVS−CJO

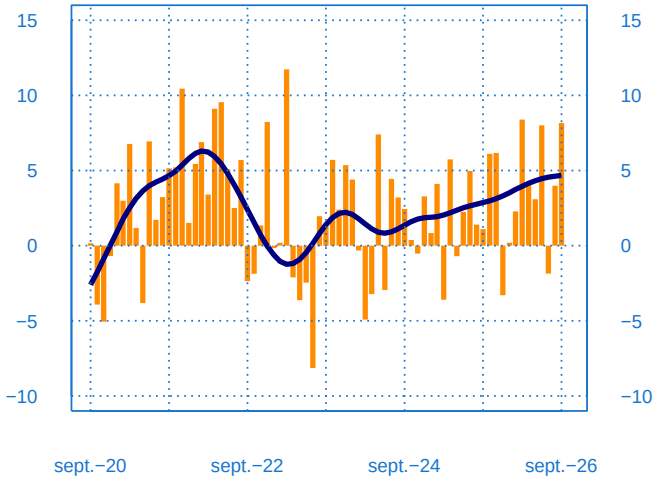

Effectifs passés
Tendance

septembre	Production	Livraisons	Commandes	Stocks	Carnets	TUC	Prévisions
Equipements électriques	-8	8	12	1	30	83	10

Notes :

– En évolution, un solde d'opinion positif (négatif) correspond à une hausse (baisse).
– Les séries sont révisées mensuellement. Elles prennent en compte des données brutes de collecte complémentaire et l'actualisation, en fonction des dernières données disponibles, des coefficients corrigés des variations saisonnières et des jours ouvrables (CVS-CJO).

Prochaine publication le 10 novembre 2026

Pour en savoir plus, voir la méthodologie, le calendrier des publication, les contacts et toutes les séries publiées par la Banque de France accessibles à l'adresse suivante WEBSTAT Banque de France