L'EURO

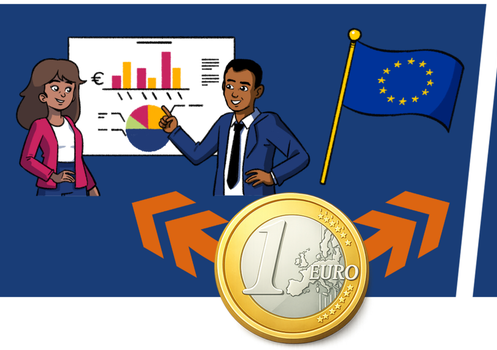

Projet européen de nature économique et politique

1957
MARCHÉ COMMUN

1992
- MISE EN PLACE DU MARCHÉ UNIQUE
- PROJET UNION MONÉTAIRE

1999
EURO

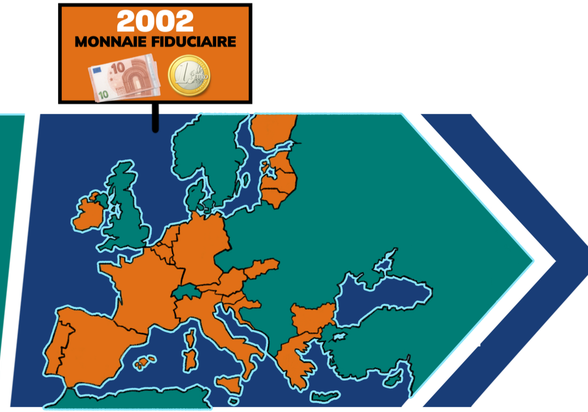

2001 - 2026
ÉLARGISSEMENTS ZONE EURO

POURQUOI CRÉER UNE MONNAIE UNIQUE ?

DÉVELOPPER LE COMMERCE DANS LA ZONE

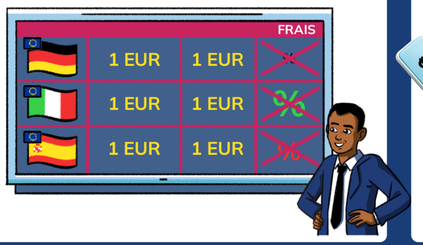

FAVORISER LA CONCURRENCE

AMÉLIORER LA STABILITÉ ÉCONOMIQUE

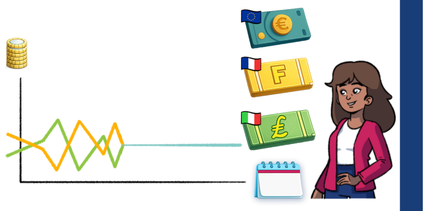

DÉVELOPPER L'INTÉGRATION ÉCONOMIQUE ET POLITIQUE

POLITIQUE MONÉTAIRE DE LA ZONE EURO

★ ★ ★ ★ ★ ★ Eurosystème ★ ★ ★ ★ ★ ★

DÉCISIONS PRISES PAR LA BCE

MISES EN OEUVRE PAR LES BANQUES CENTRALES NATIONALES

Émettre la monnaie fiduciaire
Garantir la stabilité des prix

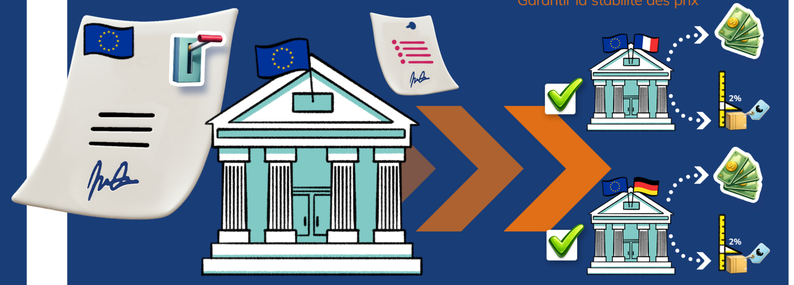

STABILITÉ FINANCIÈRE DE LA ZONE EURO

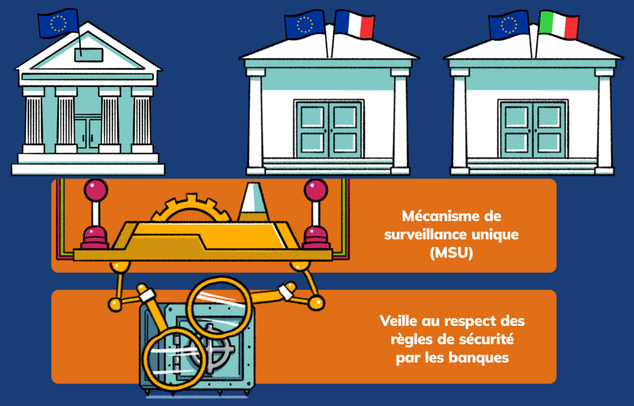

COORDINATION DES POLITIQUES ÉCONOMIQUES NATIONALES

EUROGROUPE

POLITIQUES BUDGÉTAIRES