

Banque de France - Organigramme au 5 juin 2026

Autorité de contrôle prudentiel et de résolution
 Président : **Emmanuel MOULIN**
 Vice-président : **Jean-Paul FAUGERE**
Secrétariat général : **Emmanuelle ASSOUAN**
 Secrétaire générale :
 Première secrétaire générale adjointe : Evelyne MASSÉ
 Secrétaires généraux adjoints :
 Frédéric HERVO, Philippe MONGARS, Grégoire VUARLOT

- 1^{ère} direction du Contrôle des assurances**
Flor GABRIEL, directrice
Caroline DE HUBSCH-GOLDBERG, adjointe
- 2^{ème} direction du Contrôle des assurances**
Anne-Laure KAMINSKI, directrice
Sophie BERANGER-LACHAND, adjointe
- Direction des Contrôles spécialisés et transversaux**
Anne-Lise BONTEMPS-CHANEL, directrice
Claire BOURDON, adjointe
- 1^{ère} direction du Contrôle des banques**
Ludovic LEBRUN, directeur
Jean-Marie WECK, adjoint
- 2^{ème} direction du Contrôle des Banques**
Eric MOLINA, directeur
Thomas ROS, adjoint
- Délégation au contrôle sur place des établissements de crédit et des entreprises d'investissement**
Émilie PEREZ-ALEXANDRE, déléguée
Philippe BOSVIEUX, adjoint
- Direction des Autorisations**
Olivier PRATO, directeur
Julia GUERIN, adjointe
- Direction des Affaires juridiques**
Barbara SOUVERAIN-DEZ, directrice
Vincent JAMET, adjoint
- Direction du Contrôle des pratiques commerciales**
Jean-Gaspard D'AILHAUD DE BRISIS, directeur
Muriel RIGAUD, adjointe
- Direction des Affaires internationales**
Emmanuel ROCHER, directeur
Franck AUBERGER., adjoint
David REVELIN, adjoint
- Direction d'Étude et d'Analyse des Risques**
Jean BOISSINOT, directeur
Taryk BENNANI, adjoint
Rémy LECAT, adjoint
- Direction des Ressources humaines et des Moyens**
Alain SANZ, directeur
Martine MAIRE-PIECHNIK, adjointe
- Direction de la lutte contre le Blanchiment des capitaux et le Financement du Terrorisme**
Marc BARAN, directeur
Jean-Christophe CABOTTE, adjoint
- Direction de l'Innovation et des Risques Technologiques**
Olivier FLICHE, directeur
- Direction de la Résolution**
Grégoire VUARLOT, directeur
Mathieu GEX, adjoint

CONSEIL GÉNÉRAL
Emmanuel MOULIN
 Gouverneur
Denis BEAU
 Premier Sous-gouverneur
Agnès BENASSY-QUERE
 Second Sous-gouverneur

Catherine BARTHÉLÉMY, Jean-Roger DAVIN, Anne-Laure DELATTE, Élisabeth DUCOTTET, Jean-Paul FAUGÈRE, Élisabeth DE LONGEVILLE, Gilles SAVARY
 Benoît BESSON, Conseiller général représentant le personnel
 Christophe BORIES, censeur,
 Pierre ALLEGRET, censeur suppléant

Cabinet du Gouverneur
 Chef de Cabinet, Benjamin BONNIN
 Conseillère parlementaire : Véronique BENSARD-COHEN
 Conseillère presse : Delphine CUNY
 Conseillers techniques : Léo AMSELLEM et Quentin PAUL
 Conseillers : Dominique BAERT, Olivier GARNIER
 Responsable du Protocole et Événements : Jean-Louis DUVAL

Déontologue : **Patrick HAAS**
 Représentante en chef aux Amériques (à New York) : **François HAAS**
 Représentant en chef en Asie-Pacifique (à Singapour) : **Stéphane LATOUCHE**
 Mission Banque innovante : **Pierre-Yves BOISSINOT**
 Sophie DARRACQ, adjointe
Contrôle général
Contrôleure générale
Nathalie MOURATILLE
 Adjoint : **Philippe BERTHO**

Observatoire de la sécurité des moyens de paiement (1)
 Observatoire de l'inclusion bancaire (1)
 Secrétariat général du Comité consultatif de la législation et de la réglementation financières
 Secrétaire général : Evelyne MASSE
 Comité consultatif du secteur financier
 Présidente du CCSF : Catherine JULIEN-HIEBEL

Comité Actif-Passif
 Président : Emmanuel MOULIN
Comité Stratégique du Régime de Retraite
 Président : Denis BEAU
Comité des Risques (2)
 Présidente : Agnès BENASSY-QUERE
Comité d'Audit
 Président : Jean-Roger DAVIN
 Secrétaire : Nathalie MOURATILLE

Inspection générale
 - Audit des services centraux : Olivier DESMETTRE, directeur, Marie-Céline BARD, adjointe
 - Audit du réseau : Matthieu LECLERCQ, directeur, Ludovic FAGETTE, adjoint
 - Délégation au contrôle sur place des établissements de crédit et des entreprises d'investissement auprès de l'Autorité de contrôle prudentiel et de résolution : Émilie PEREZ-ALEXANDRE, déléguée, Philippe BOSVIEUX, adjoint
 Inspecteurs chefs de mission à l'Autorité de contrôle prudentiel et de résolution
Direction de la Prévention des risques : Olivier JAUDOIN, directeur, Nicolas PLEY, adjoint

Le pôle de stabilité financière est composé de deux directions de l'ACPR (DEAR et DAI) ainsi que deux de la DGSO, la DSF et le Centre de modélisations analytiques.

Centre de modélisations analytiques
 David ADAM, responsable

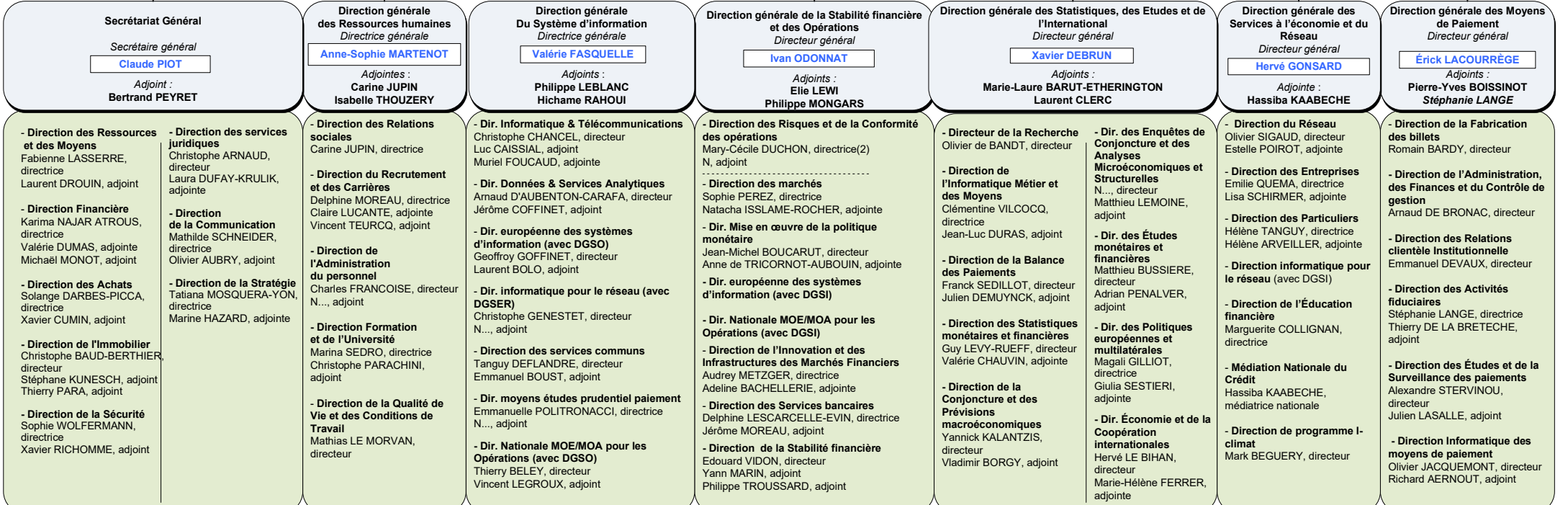

13 directions régionales rattachées à la DGSER animées par : Laurent FRAISSE (Bourgogne-Franche-Comté), Marie-Agnès DE CHERADE DE MONTBRON (Nouvelle-Aquitaine), Kathie WERQUIN-WATTEBLEDE (Auvergne-Rhône-Alpes), Alain GERBIER (Ile-de-France), Laurent SAHUQUET (Grand Est), Christian DELHOMME (Centre-Val de Loire), Eric VILLENEUVE (Normandie), Stéphane MARTINAT (Hauts-de-France), Simone KAMYCKI (Pays de la Loire), Christine BARDINET (Occitanie), Claudine HURMAN (Bretagne), Denis LAURETOU (Provence-Alpes-Côte d'Azur), Jean-Luc CHAUSSEVIVERT (Corse).

(1) Le Gouverneur préside l'Observatoire de la sécurité des moyens de paiement, l'Observatoire de l'épargne réglementée et l'Observatoire de l'inclusion bancaire. (2) Le directeur des Risques et de la Conformité des opérations est rattaché à la fois au président du Comité des Risques et au directeur général de la Stabilité financière et des Opérations.