

Banque de France - Organigramme au 20 mars 2025

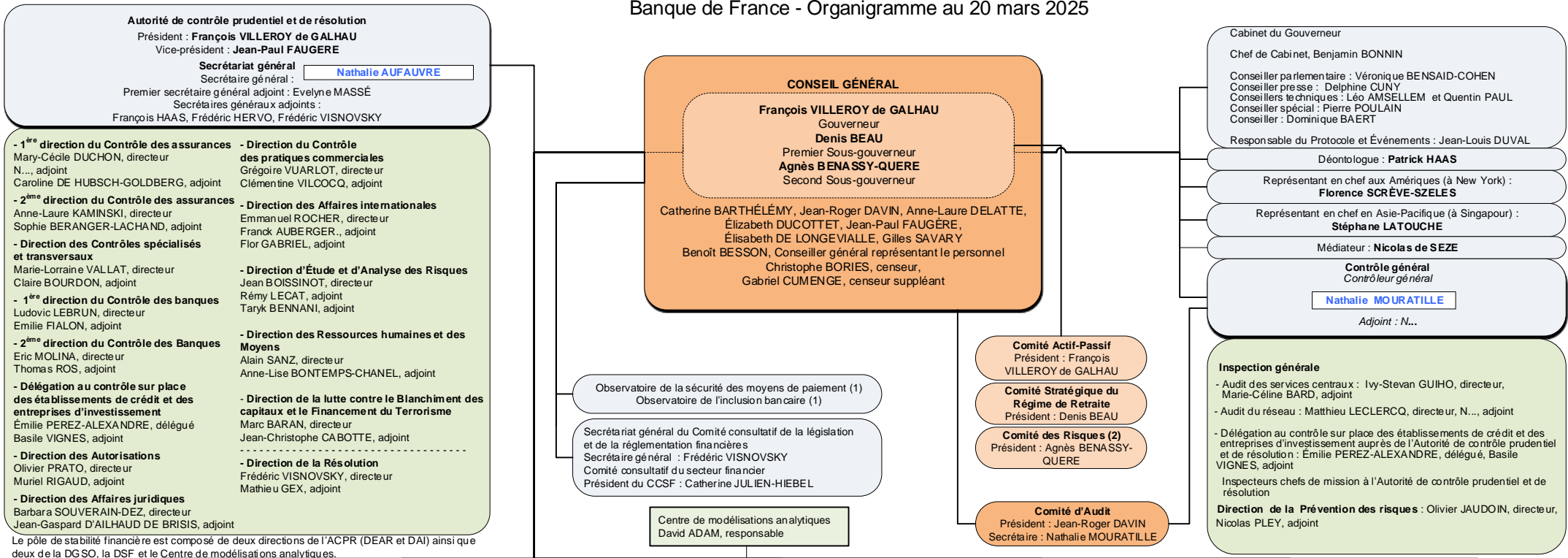

Le pôle de stabilité financière est composé de deux directions de l'ACPR (DEAR et DAI) ainsi que deux de la DGSO, la DSF et le Centre de modélisations analytiques.

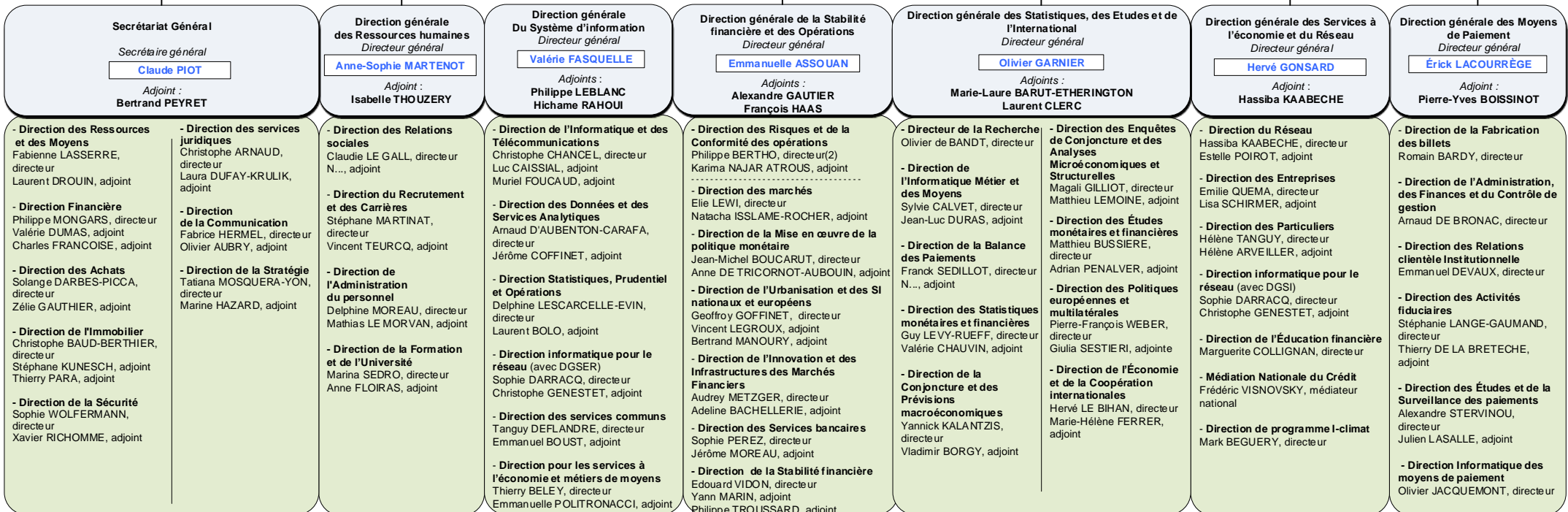

13 directions régionales rattachées à la DGSER animées par : Laurent FRAISSE (Bourgogne-Franche-Comté), Marie-Agnès DE CHERADE DE MONTBRON (Nouvelle-Aquitaine), Kathie WERQUIN-WATTEBLEDE (Auvergne-Rhône-Alpes), Alain GERBIER (Ile-de-France), Laurent SAHUQUET (Grand Est), Christian DELHOMME (Centre-Val de Loire), Eric VILLENEUVE (Normandie), Carine JUPIN (Hauts-de-France), Simone KAMYCKI (Pays de la Loire), Christine BARDINET (Occitanie), Claudine HURMAN (Bretagne), Denis LAURETOU (Provence-Alpes-Côte d'Azur), Jean-Luc CHAUSSIVERT (Corse).

(1) Le Gouverneur préside l'Observatoire de la sécurité des moyens de paiement, l'Observatoire de l'épargne réglementée et l'Observatoire de l'inclusion bancaire. (2) Le directeur des Risques et de la Conformité des opérations est rattaché à la fois au président du Comité des Risques et au directeur général de la Stabilité financière et des Opérations.